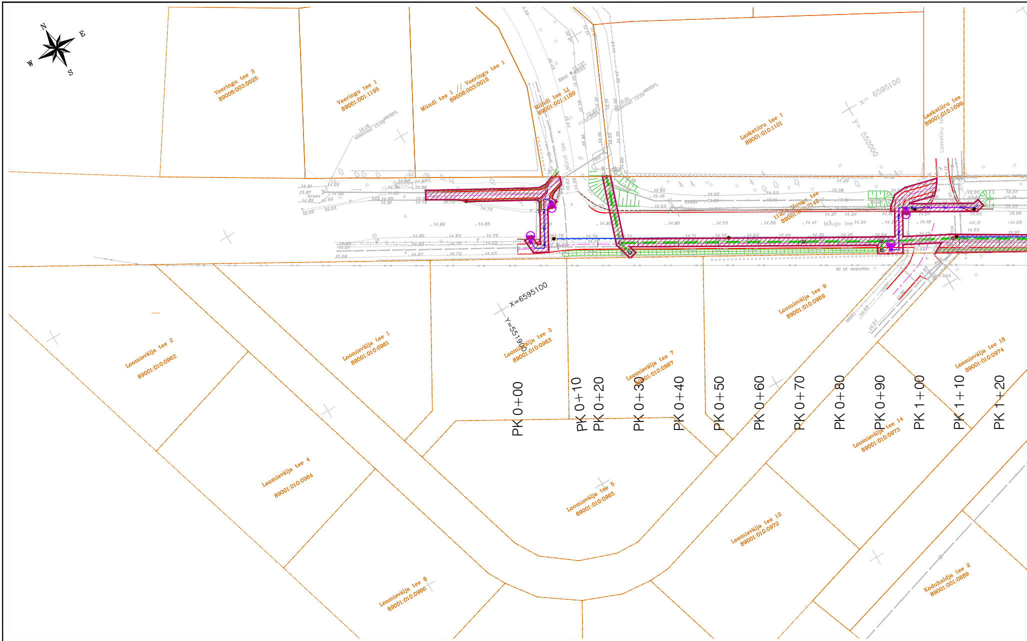
N
E
S
W
Veeringu tee 3
89008:003:0025
Veeringu tee 1
89001:001:1195
Mündi tee 1 // Veeringu tee 1
89008:003:0016
Mündi tee L1
89001:001:1189
Mündi tee
sissevool 13.59 ⌀600PL
väljavool 13.34 ⌀600PL
kivi
Lasketiiru tee 1
89001:010:1101
x= 6595100
y= 552000
Lasketiiru tee
89001:010:1099
Lasketiiru tee
Muuga tee
89001:010:2146
Muuga tee
kraav
20 kV elektriliin
X=6595100
Y=551900
Loomisvälja tee 2
89001:010:0962
Loomisvälja tee 1
89001:010:0961
Loomisvälja tee 3
89001:010:0963
Loomisvälja tee 7
89001:010:0967
Loomisvälja tee 9
89001:010:0969
Loomisvälja tee 16
89001:010:0974
Loomisvälja tee 4
89001:010:0964
Loomisvälja tee 5
89001:010:0965
Loomisvälja tee 6
89001:010:0966
Loomisvälja tee 12
89001:010:0972
Loomisvälja tee 14
89001:010:0973
Koduhaldja tee 2
89001:001:0689
PK 0+00
PK 0+10
PK 0+20
PK 0+30
PK 0+40
PK 0+50
PK 0+60
PK 0+70
PK 0+80
PK 0+90
PK 1+00
PK 1+10
PK 1+20

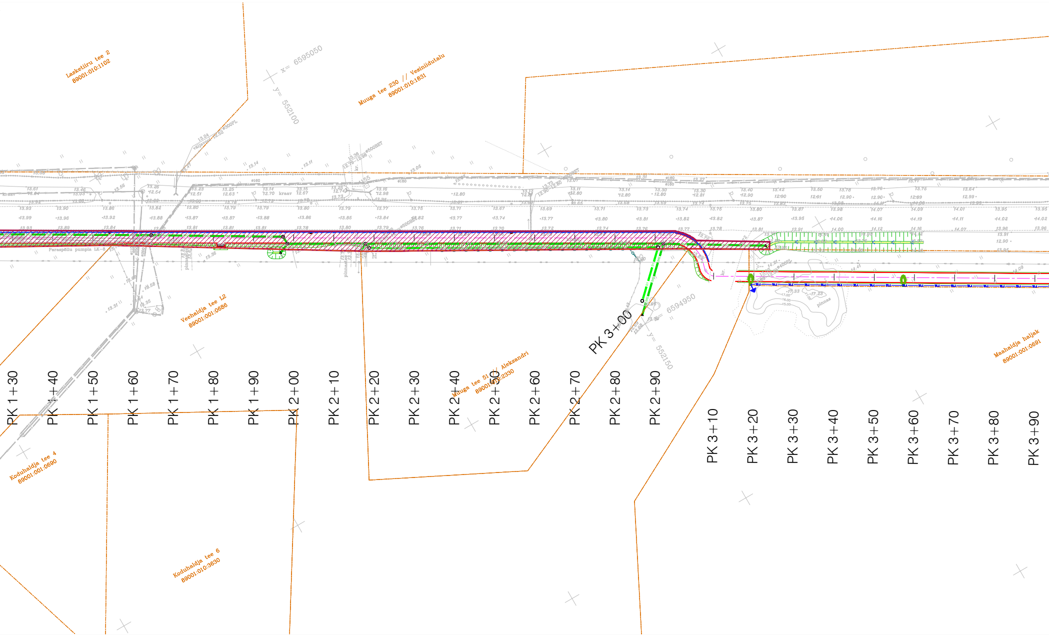
Lasketiiru tee 2
89001:010:1102
x= 6595050
y= 552100
Muuga tee 230 // Vesiniidutalu
89001:010:1831
väljavool
ø300PL
ø500BET
ø160
kraav
kr.
Paraspõllu pumpla LK-8
ø110
ø250
ø200
pinnastee
Veehaldja tee L2
89001:001:0686
Muuga tee 51 // Aleksandri
89001:010:2330
PK 3+00
x= 6594950
y= 552150
ø400PL
pinnas
Maahaldja haljak
89001:001:0691
Koduhaldja tee 4
89001:001:0690
Koduhaldja tee 6
89001:010:3630
PK 1+30
PK 1+40
PK 1+50
PK 1+60
PK 1+70
PK 1+80
PK 1+90
PK 2+00
PK 2+10
PK 2+20
PK 2+30
PK 2+40
PK 2+50
PK 2+60
PK 2+70
PK 2+80
PK 2+90
PK 3+10
PK 3+20
PK 3+30
PK 3+40
PK 3+50
PK 3+60
PK 3+70
PK 3+80
PK 3+90

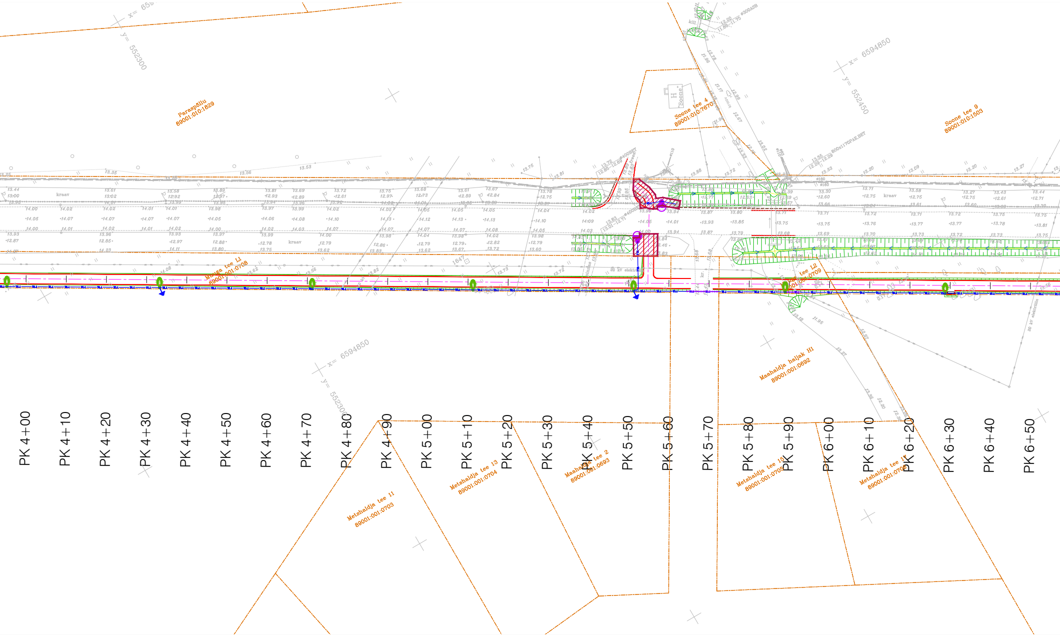
x= 659
y= 552300
x= 6594850
y= 552450
x= 6594850
y= 552300
Paraspõllu
89001:010:1829
Soone tee 4
89001:010:7670
"Soone"
H
Soone tee 9
89001:010:1503
kraav
Mõuga tee L1
89001:001:0708
Mõuga tee L2
89001:001:0709
Maahaldja haljak H1
89001:001:0692
Metshaldja tee 11
89001:001:0703
Metshaldja tee 13
89001:001:0704
Maahaldja tee 2
89001:001:0693
Metshaldja tee 15
89001:001:0705
Metshaldja tee 17
89001:001:0706
20 kV elektriliin
PK 4+00
PK 4+10
PK 4+20
PK 4+30
PK 4+40
PK 4+50
PK 4+60
PK 4+70
PK 4+80
PK 4+90
PK 5+00
PK 5+10
PK 5+20
PK 5+30
PK 5+40
PK 5+50
PK 5+60
PK 5+70
PK 5+80
PK 5+90
PK 6+00
PK 6+10
PK 6+20
PK 6+30
PK 6+40
PK 6+50

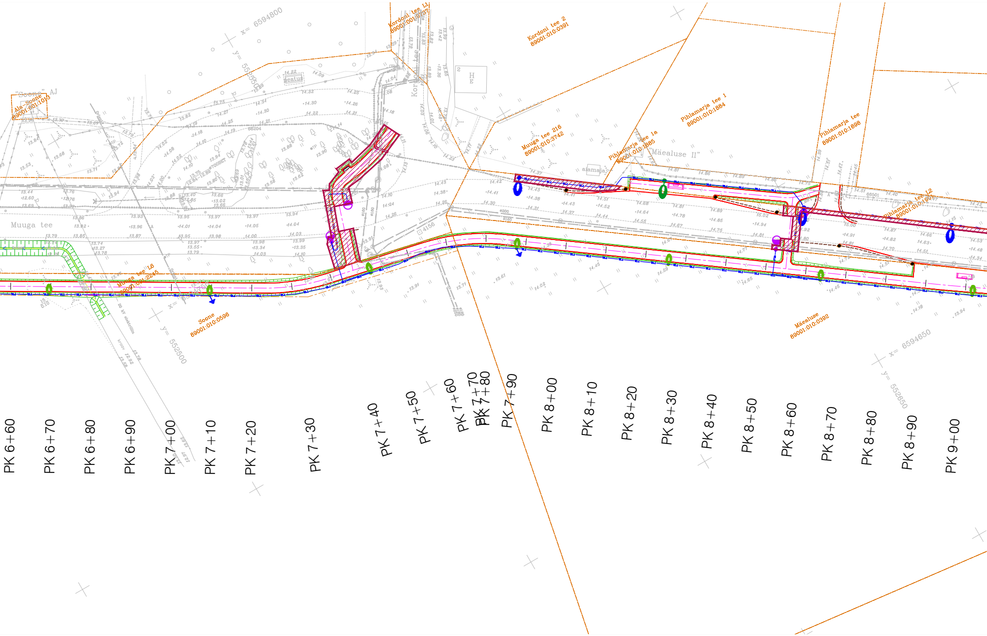
x= 6594600
y= 552550
Kordoni tee L1
89001:001:0237
Kordoni tee 2
89001:010:0391
"Soone" AJ
Ala-Soone
89001:001:1013
Kordoni tee
Muuga tee
Muuga tee L6
89001:001:2245
Soone
89001:010:0596
x=
y= 552500
Muuga tee 216
89001:010:3742
Pihlamarja tee 1a
89001:010:1885
"Mäealuse II"
aiamaja
Pihlamarja tee 1
89001:010:1884
Pihlamarja tee
89001:010:1898
Pihlamarja tee 12
89001:010:1907
Mäealuse
89001:010:0392
x= 6594650
y= 552650
PK 6+60
PK 6+70
PK 6+80
PK 6+90
PK 7+00
PK 7+10
PK 7+20
PK 7+30
PK 7+40
PK 7+50
PK 7+60
PK 7+70
PK 7+80
PK 7+90
PK 8+00
PK 8+10
PK 8+20
PK 8+30
PK 8+40
PK 8+50
PK 8+60
PK 8+70
PK 8+80
PK 8+90
PK 9+00

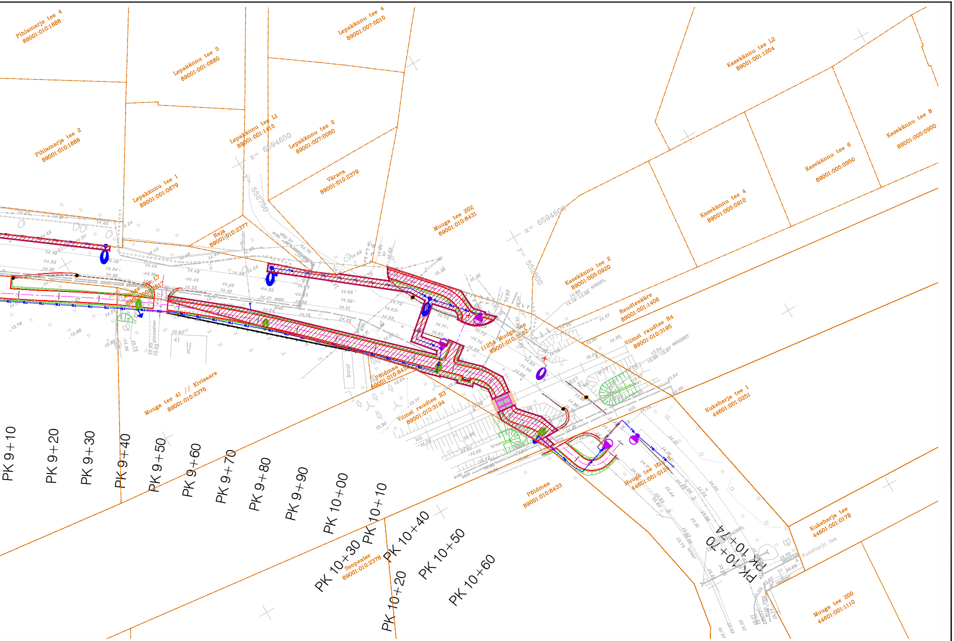
Pihlamarja tee 4
89001:010:1888
Lepakännu tee 3
89001:001:0680
Lepakännu tee 4
89001:007:0010
Kasekännu tee L2
89001:001:1204
Pihlamarja tee 2
89001:010:1886
Lepakännu tee L1
89001:001:1415
Lepakännu tee 2
89001:007:0060
x= 6594650
y= 552750
Värava
89001:010:2379
Lepakännu tee 1
89001:001:0679
Raja
89001:010:2377
Muuga tee 202
89001:010:8431
x= 6594600
y= 552800
Kasekännu tee 8
89001:005:0900
Kasekännu tee 6
89001:005:0950
Kasekännu tee 4
89001:005:0910
Kasekännu tee 2
89001:005:0920
Raudteeääre
89001:001:1406
Viimsi raudtee R4
89001:010:3195
11254 Muuga tee
89001:010:3102
Põldmaa
89001:010:8432
Viimsi raudtee R3
89001:010:3194
Kukeharja tee 1
44601:001:0251
Muuga tee lõik 3
44601:001:0125
Põldmaa
89001:010:8433
Muuga tee 41 // Kivisaare
89001:010:2376
Soopealse
89001:010:2378
Kukeharja tee
44601:001:0178
Kukeharja tee
Muuga tee 200
44601:001:1110
kuur
kill
kraav
PK 9+10
PK 9+20
PK 9+30
PK 9+40
PK 9+50
PK 9+60
PK 9+70
PK 9+80
PK 9+90
PK 10+00
PK 10+10
PK 10+20
PK 10+30
PK 10+40
PK 10+50
PK 10+60
PK 10+70
PK 10+74

TINGMÄRGID

━━	PROJEKTEERITUD TEESERV	┅┅	PROJEKTEERITUD TÄNAVAVALGUSTUSE KAABEL PVC KAITSETORUS
╌╌	PROJEKTEERITUD TEEPEENRA SERV	── ● ──	PROJEKTEERITUD KERGLIIKLUSTEE VALGUSTI MASTIL
┄┄	OLEMASOLEV TEESERV	── ● ──	PROJEKTEERITUD SÕIDUTEE VALGUSTI MASTIL
┬┬┬┬	PROJEKTEERITUD NÕLV	── ● ──	PROJEKTEERITUD ÜLEKÄIGURAJA VALGUSTI MASTIL
─·─·─	OLEMASOLEV KATASTRIPIIR	── SK2 ──	PROJEKTEERITUD SADEMEVEEKANALISATSIOON
▨	IKÕ SEADMISE ALA	── D1 ──	PROJEKTEERITUD DRENAAŽITORUSTIK

Infra Projekt MTR nr EEP004290, ELK000145 Infra Projekt OÜ Kummeli tee 94, 11912 Tallinn tel. 56497872 sergei.tunka@gmail.com		Viimsi vald, Metsakasti küla ja Muuga küla Muuga tee jalgratta- ja jalgtee	Kuupäev 10.2024 Mõõtkava 1:500
Tellija	Viimsi Vallavalistus, Nelgi tee 1, Viimsi alevik, tel.: 602 8800	Joonise nimetus 11254 Muuga tee Isikliku kasutusõiguse seadmise Üldplaan	Staadium PP Töö nr. 121222 Joonise nr. TL-8/1-1
Projekteerija	S. Tunka		
Vastutav isik	S. Tunka		
Diplomeeritud teedeinsener, tase 7		121222_PP_TL-4.dwg	